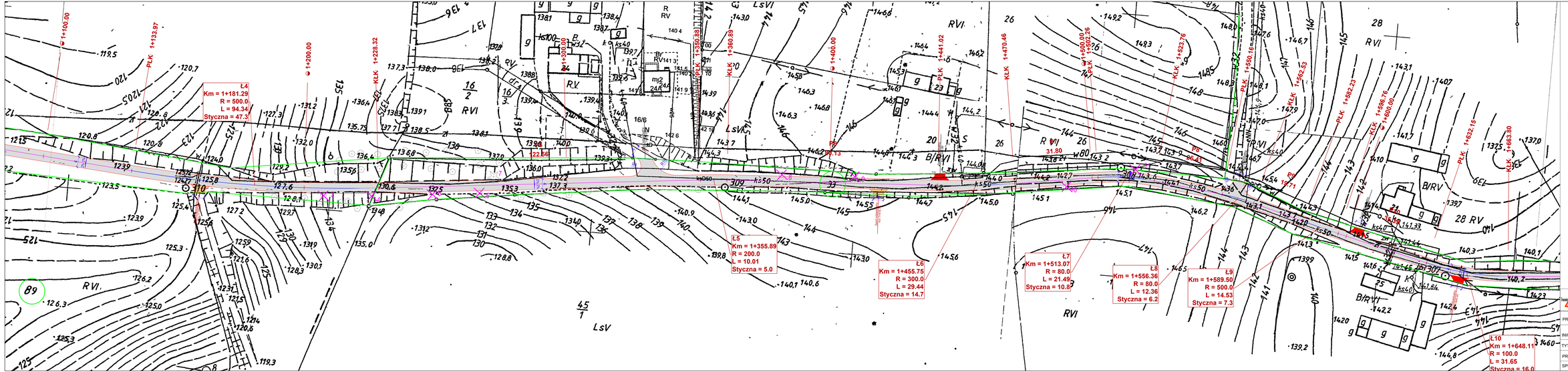

OZNACZENIA:

- proj. nawierzchnia z MMA AC11s gr. 4 cm
- proj.naw. zjazdów z betonowej kostki brukowej gr. 8 cm
- proj.naw. zjazdów z MMA AC11S gr. 4 cm
- proj.naw. zjazdów z kruszywa łamanego 0/31,5 gr. 8 cm
- projektowany krawężnik uliczny wjazdowy 15x22
- projektowany krawężnik drogowy 12x25
- projektowana krawędź drogi
- oznaczenia nr działek
- drzewa przeznaczone do wycinki

InwestDrog	InwestDrog 77-400 Złotów, ul.Jarzębinowa 11 e-mail: inwestdrog1@wp.pl tel. 500604467	Rys. nr 2.3	
PROJEKT	Przebudowa drogi gminnej Broszówo – Wolsko dz. nr ewid. 83/2 ; 33 i 147		
INWESTOR	Gmina Miastecko Krajeńskie ul. Dąbrowskiego 16, 89-350 Miastecko Krajeńskie		
TYTUŁ RYSUNKU	Projekt zagospodarowania terenu	skala 1:500	
PROJEKTANT:	mgr inż. Ireneusz Stawiszyński Nr upr. WKP/0123/POOD/2015	12.2021 data	
SPRAWDZIŁ:	mgr inż. Jacek Sobieraj Nr uprawn. WKP/0106/PWOD/17	12.2021 data	