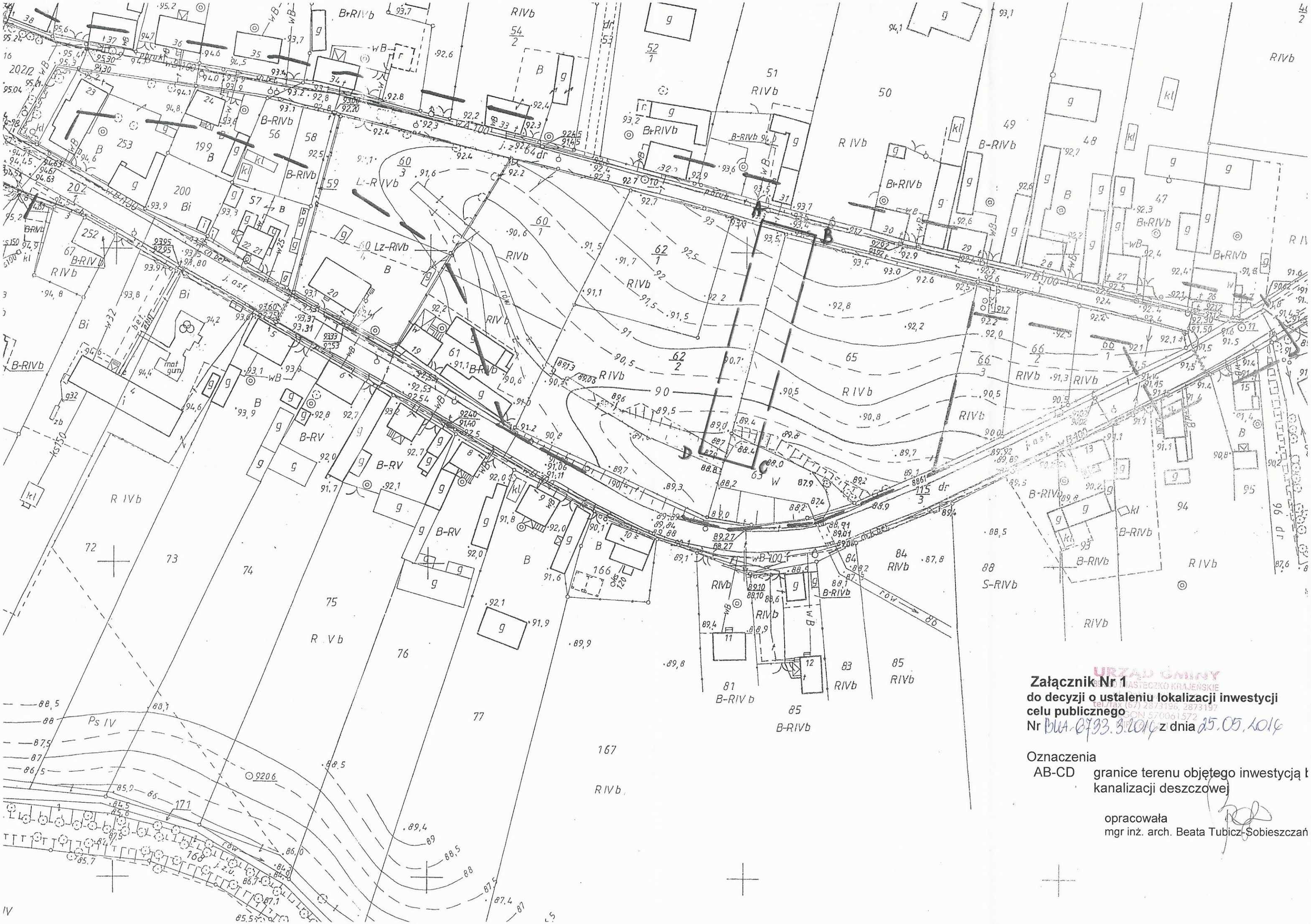

Załącznik Nr 1
do decyzji o ustaleniu lokalizacji inwestycji celu publicznego
Nr BUA.6733.3.2014 z dnia 25.05.2014

URZĄD GMINY
66-110 MASTECZKO KRAJEŃSKIE
tel./fax (67) 2873196, 2873197
NIP 5570061572
REGON 570061572

Oznaczenia

AB-CD granice terenu objętego inwestycją k kanalizacji deszczowej

opracowała
mgr inż. arch. Beata Tubicz-Sobieszczań