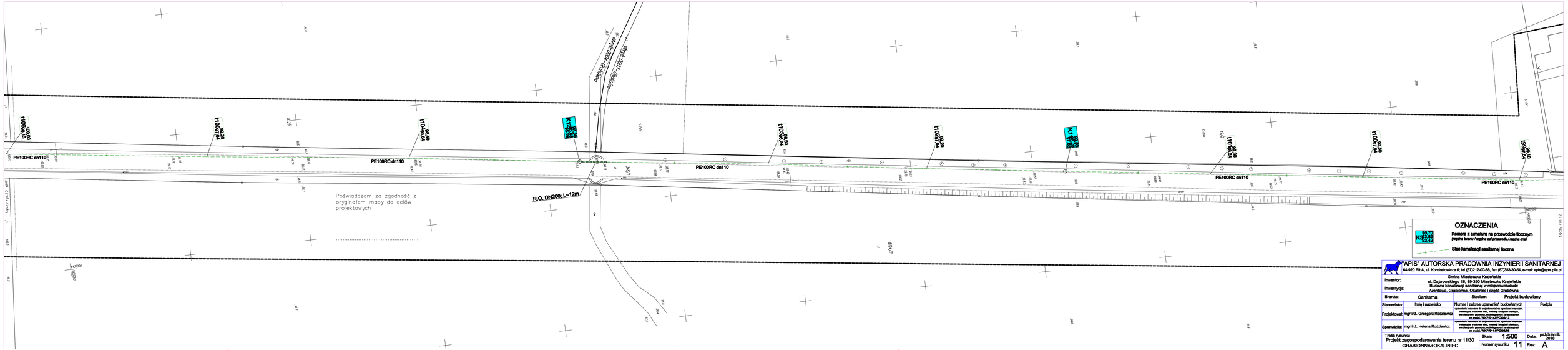
PE100RC dn110
R.O. DN200; L=12m
Poświadczam za zgodność z oryginałem mapy do celów projektowych
.....
OZNACZENIA
Komora z armaturą na przewodzie tłocznym
(rzędna terenu / rzędna osi przewodu / rzędna dna)
Sieć kanalizacji sanitarnej tłoczna
"APIS" AUTORSKA PRACOWNIA INŻYNIERII SANITARNEJ
04-920 PIŁA, ul. Kondratowicza 6; tel. (67)212-00-49, fax (67)353-30-54, e-mail: apis@apis.pila.pl
Inwestor: Gmina Miasteczko Krajeńskie
ul. Dąbrowskiego 18, 89-350 Miasteczko Krajeńskie
Inwestycja: Budowa kanalizacji sanitarnej w miejscowościach: Arentowo, Grabionna, Okaliniec i część Grabówna
Branża: Sanitarna
Stadium: Projekt budowlany
Stanowisko: Imię i nazwisko
Numer i zakres uprawnień budowlanych
Podpis
Projektowała: mgr inż. Grzegorz Rodziewicz
uprawnienia budowlane do projektowania bez ograniczeń w specjalności instalacyjnej w zakresie sieci, instalacji i urządzeń cieplnych, wentylacyjnych, gazowych, wodnych i kanalizacyjnych
nr ewid. WKP/0014/POOS/08
Sprawdziła: mgr inż. Helena Rodziewicz
uprawnienia budowlane do projektowania bez ograniczeń w specjalności instalacyjnej w zakresie sieci, instalacji i urządzeń cieplnych, wentylacyjnych, gazowych, wodnych i kanalizacyjnych
nr ewid. WKP/0015/POOS/08
Treść rysunku: Projekt zagospodarowania terenu nr 11/30 GRABIONNA+OKALINIEC
Skala 1:500
Numer rysunku 11
Data: październik 2016
Rev: A