PARTER

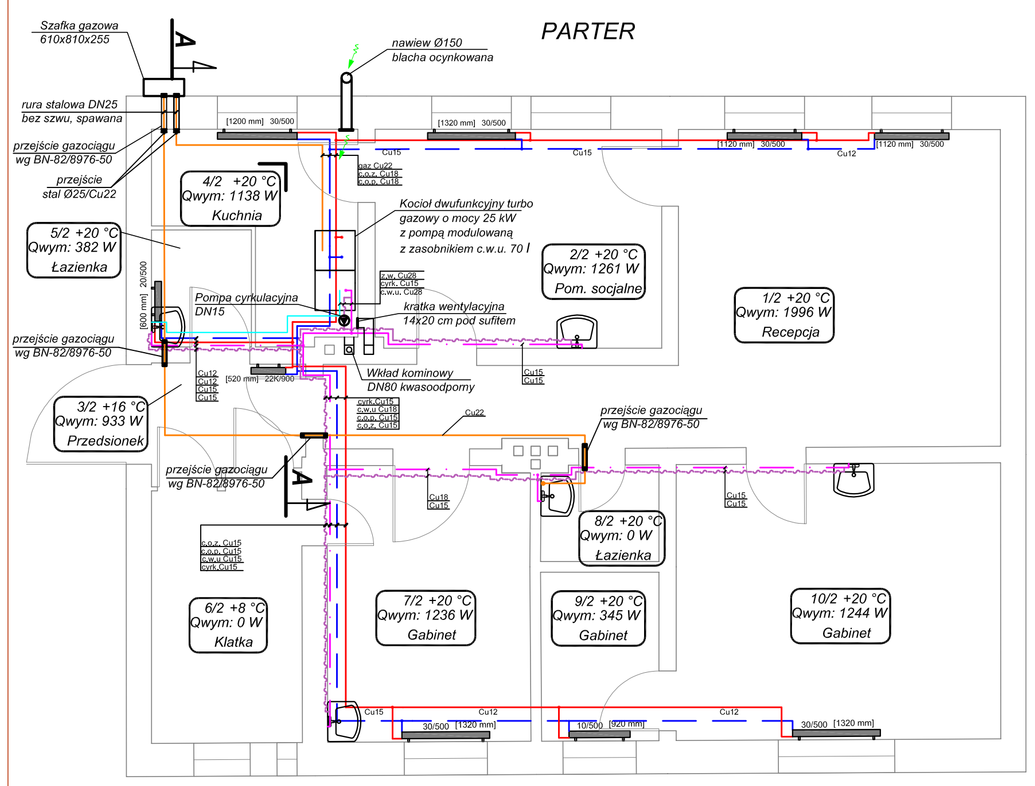

I PIĘTRO

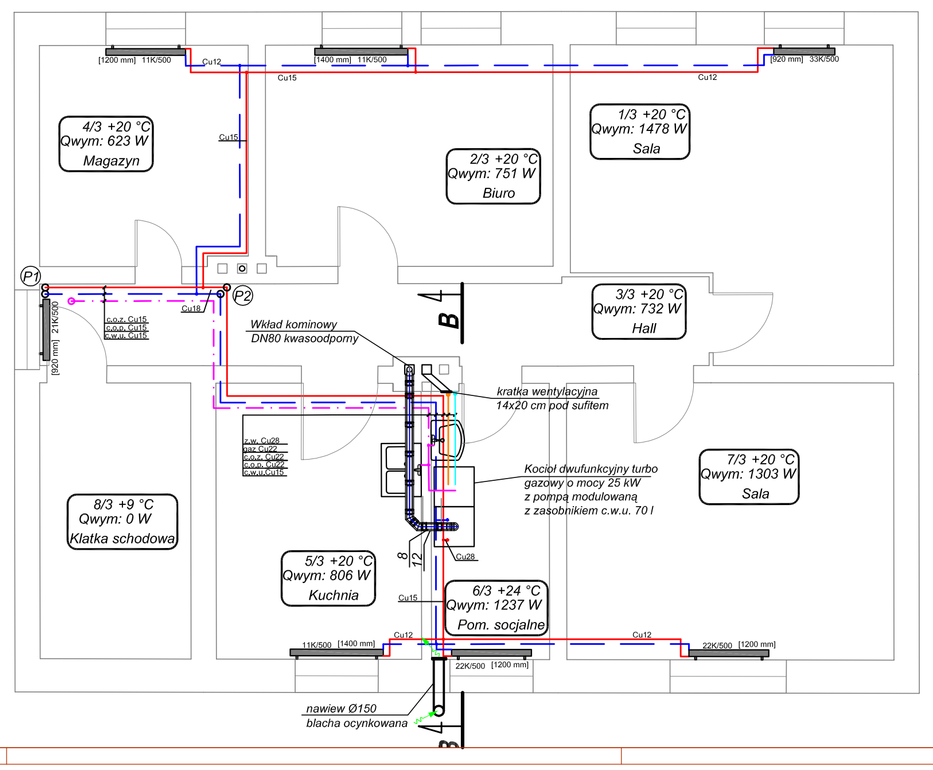

PODDASZE

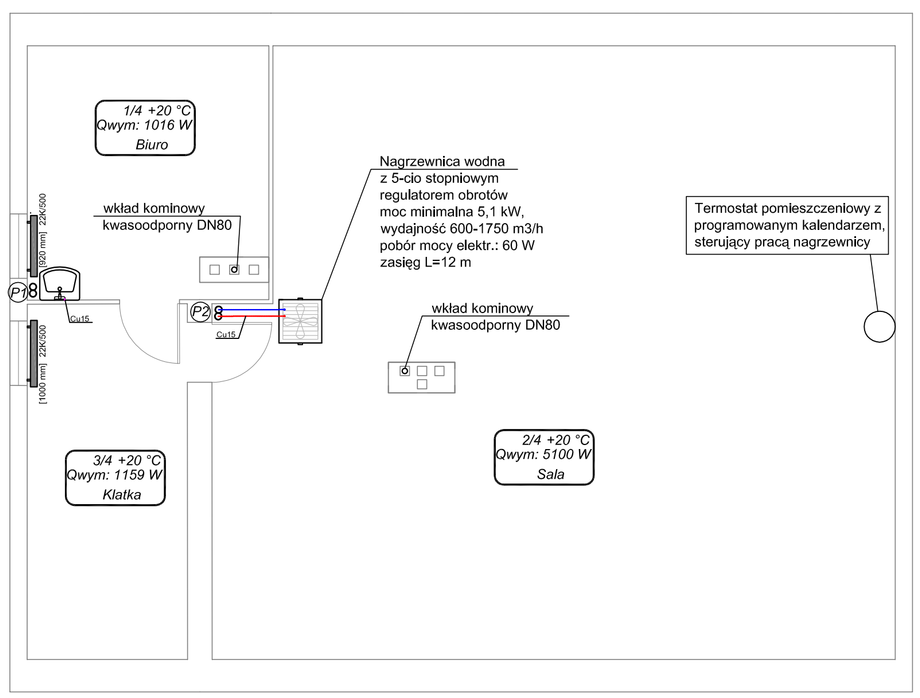

N

- c.w.u.
- cyrkulacja
- instalacja wodociągowa
- c.o. zasilanie
- c.o. powrót
- istniejąca instalacja wodociągowa

AUTORSKA PRACOWNIA INŻYNIERII SANITARNEJ "APIS"
64-920 PIŁA, Al. Niepodległości 154; tel.: (067) 212-00-88, e-mail: apis@apis.piła.pl

Zamawiający:	Urząd Gminy 89-350 Miasteczko Krajeńskie, ul. Dąbrowskiego 16
Obiekt:	Budynek Użyteczności Publicznej Miasteczko Krajeńskie, ul. Kościuszki 38, dz. nr 182/1
Temat:	**Termomodernizacja Budynku Użyteczności Publicznej w Miasteczku Krajeńskim, przy ul. Kościuszki 38**

Branża	Instalacje sanitarne	Stadium	Projekt Budowlany
Branżowiec	Imię i nazwisko	Nr uprawnień bud.	Podpis
Projektował:	mgr inż. Edward Rodziewicz	WKP/0116/PWOS/06	
Opracował:	mgr inż. Kamila Dassuś mgr inż. Jolanta Matyjasik		
Sprawdził:	mgr inż. Helena Rodziewicz	WKP/0114/POOS/06	
Treść rys.	RZUT PIWNICY, PRATERU, PIĘTRA, PODDASZA - C.O.	Skala 1:50	Data 2008-11-31
		Nr rys. 02	Rev. A

BUDOWLANY ARCHITEKTONICZNY DATOLF